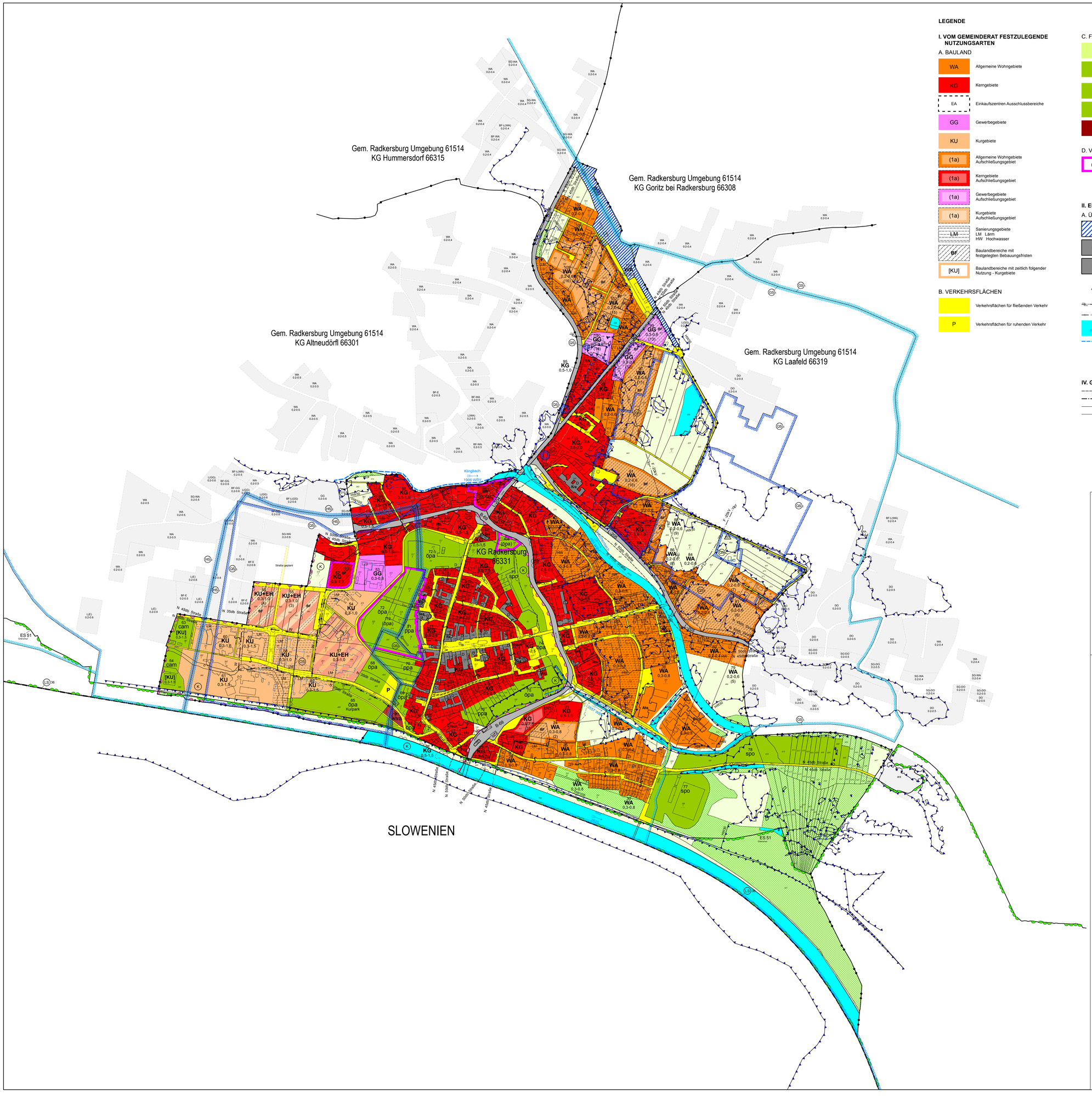

LEGENDE

I. VOM GEMEINDERAT FESTZULEGENDE NUTZUNGSARTEN

A. BAULAND

- WA – Allgemeine Wohngebiete
- KG – Kerngebiete
- EA – Einkaufszentren Ausschlussbereiche
- GG – Gewerbegebiete
- KU – Kurgebiete
- (1a) – Allgemeine Wohngebiete Aufschließungsgebiet
- (1a) – Kerngebiete Aufschließungsgebiet
- (1a) – Gewerbegebiete Aufschließungsgebiet
- (1a) – Kurgebiete Aufschließungsgebiet
- LM – Sanierungsgebiete LM Lärm HW Hochwasser
- BF – Baulandbereiche mit festgelegten Bebauungsfristen
- [KU] – Baulandbereiche mit zeitlich folgender Nutzung - Kurgebiete

B. VERKEHRSFLÄCHEN

- Verkehrsflächen für fließenden Verkehr
- P – Verkehrsflächen für ruhenden Verkehr

C. FREILAND

- LF – Land- und forstwirtschaftliche Nutzung
- ppa – Sondernutzung im Freiland für Erholungszwecke; ppa private Parkanlage; cam Camping
- spo – Sondernutzung im Freiland für Sportzwecke
- öpa – Sondernutzung im Freiland für öffentliche Parkanlage
- wva – Sondernutzung im Freiland für Wasserversorgungsanlage

D. VORBEHALTSFLÄCHEN

- (öpa) – Vorbehaltsfläche; öpa öffentliche Parkanlage; öpfz öffentlicher Platz mit zentraler Funktion; U unterirdische Parkplätze

II. ERSICHTLICHMACHUNGEN

A. ÜBERÖRTLICHE PLANUNGEN

- Eisenbahn
- L-204 – Landesstraße L
- B-69 – Landesstraße B
- T – Versorgungsanlage; T Transformator; P Pumpstation; WV Wasserversorgungsanlage
- F - 20kV – Hochspannungsfreileitung
- GHD – Rohrleitung
- Öffentliche und private Gewässer
- Gerinne

B. NUTZUNGSBESCHRÄNKUNGEN

- ES17 – Europaschutzgebiet
- LS – Landschaftsschutzgebiet
- D – Denkmalgeschütztes Gebäude/Bauwerk
- OS – Ortsbildschutzgebiet
- Waldflächen
- GS – Grundwasserschongebiet
- QS – Quellschutzgebiet
- HS – Heilquellenschutzgebiet
- HW30 – Hochwassergefährdungsbereich 30jährig
- HW100 – Hochwassergefährdungsbereich 100jährig
- K – Kurbezirk
- N 35dB – Isophonen Nacht 35dB
- N 45dB – Isophonen Nacht 45dB
- N 50dB – Isophonen Nacht 50dB
- AL – Altlast

III. ANLAGEN UND EINRICHTUNGEN

- Vsch – Ersichtlichmachung von Anlagen und Einrichtungen

Ahs	Allgemein bildende höhere Schule
Bh	Bezirkshauptmannschaft
Bhs	Berufsbildende höhere Schule
Bsch	Berufsschule
Fa	Finanzamt
Fw	Feuerwehrrüsthaus
Hsch	Hauptschule
Kig	Kindergarten
Kra	Krankenanstalt
Msch	Musikschule
Pfh	Pfarrhof
Ra	Rathaus
Rk	Rotes Kreuz
Sse	Seelsorgeeinrichtung
Vhsch	Volkshochschule
Vsch	Volksschule
Za	Zollamt

IV. GRENZEN

- Widmungen Grenze
- Staatsgrenze
- Gemeindegrenze
- Katastralgemeindegrenze

DIGITALE BEARBEITUNG

GeoInfoGraz
GeoInfo-Informationssysteme GmbH
A-8010 Graz, Zwerggasse 13
Tel 0316/327093, Fax 0316/327093-20
e-mail: office@geoinfograz.at
www.geoinfograz.at

Stand DKM: November 2011
Grundlage GIS-STMK

N

1 ha

M 1:5000

0 100 200 300 400 500m

STADTGEMEINDE BAD RADKERSBURG
FLÄCHENWIDMUNGSPLAN 4.00

REVISION 4.00 **AUFLAGEENTWURF**

PLAN NR.: 2.2
GEMEINDEGEBIET: Gesamt
MASZSTAB: 1:5000

LEGENDE: siehe Beilage

DIE GEMEINDE:

Genehmigungsvermerk
Landesregierung
§38 Abs.12 STROG 2010/49 i.d.g.F

Kundmachungsvermerk
Vom: bis:
§38 Abs.12 STROG 2010/49 i.d.g.F

DER PLANVERFASSER:

Stempelregistrier-Nr. 196
Urkunden-Nr. 18-1.1/10

KOMPETENZZENTRUM FÜR RAUMPLANUNG UND UMWELT
HC - HEIGL Consulting ZT GmbH
seit 1927
Raumplanung • Ortgestaltung • Ortserneuerung • Grundbewertung • Akustik • Feinstaub • Bauphysik • Energieausweis
A-8010 Graz, Hugo-Wolf-Gasse 7, Tel: +43 316 32 14 81, Fax: DW 15, e-mail: office@heigl-consulting.at,

	Nr.	Heigl Consulting ZT GmbH						Gemeinderats-beschluss		Landesreg. Bescheid	
		Gez.	Gepr.	Gez.	Gepr.	GZ	Datum	GZ	Datum	GZ	Datum
Ausführung	4.00	GeoInfo	Heigl	Heigl	Pe	70	27.09.2012	70	27.09.2012		